



CONTENTS OF THE ISSUE

URL link to view the current vehicle location	3
Change of meal allowance rates within Slovakia	4
Work and overtime records	5
Approval of the logbook	6
Perfect Drive – Notification settings	7
End	8



Redakce
Adresa redakce:
Princip a.s.
Na Vítězné pláni 1719/4
140 00 Praha 4 – Nusle

Redakční email:
webdispecink.tlm@eurowag.com

NEWS – URL link to view the current vehicle location

**New functionality-
URL link creation, allows to
create links for vehicle tracking
without user login to Web-
dispecink.**

It is possible to define:

- **Title/Name**
- **Validity**
- **Individual vehicles**
- **Name of the displayed vehicle/LPN**
- **Limit to display from a specific IP address**

**The position above the
OSM map is then displayed.**

**The news can be found
in
Settings/Vehicles/External
tracking**

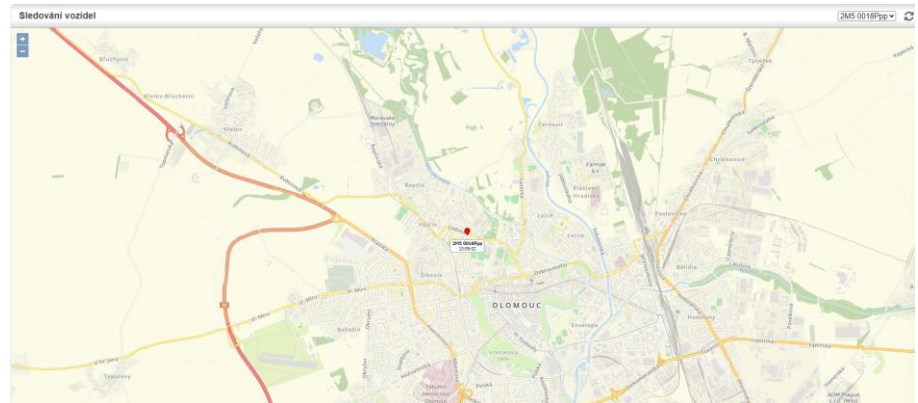



NEWS – Change of meal allowance rates within Slovakia

The meal allowance amounts for the individual time zones will increase as follows from 1.9.2024:

Trvanie pracovnej cesty	Stravné od 1.9.2024
5 – 12 hodín	8,30 €
12 – 18 hodín	12,30 €
18 a viac hodín	18,40 €

NEWS – Approval of the logbook

In the logbook, you can now add a new columns:

- Approved by
- Approval date
- Approved by supervisor
- Supervisor's approval date

The recognition of the supervisor according to the right of the driver is embedded. If more than one person has the right to a specific driver, then the first one who presses the "Confirm Logbook" button is automatically taken.

The screenshot shows a logbook application window titled "Kniha jízd - 7AT 3382". The interface includes navigation tabs for "Průběh dne", "Náklady", "Došlé zprávy", and "Vlastní místa". A toolbar at the top right contains icons for "vložit", "Cestovní příkaz", "tisk a export", and "nastave". The main table displays driving records with columns for date, time, route, distance, fuel consumption, and driver. The new columns, "Odsouhlasil" and "Datum souhlasu", are highlighted in red in the original image, showing approval by "mikusek" on "07.10.2024 07:45".

den	čas od	čas do	odkud - kam	úcel	km	tachometr konc	doba jízdy	řidič	druh jízdy	palivo	palivo cena	ostatní náklady	PHM (l)	spotřeba (l)	spotřeba (l/100km)	spotřeba (l/h)	Průměrná spotřeba vozidla	Náveys	Odsouhlasil	Datum souhlasu	Odsouhlasil nadřízený	Datum souhlasu nadřízeného	
01.08. Čt	09:15	16:54	CZ Olomouc - CZ Olomouc		75,49	28512,17	01:41:26	Mikušek Daniel	služební	0,00	0,00	0,00	0,00	0,00	0,00	0,00	0,00						
02.08. Pá	11:06	21:00	CZ Olomouc - CZ Olomouc		12,34	28524,51	00:40:36	Mikušek Daniel	služební	0,00	0,00	0,00	0,00	0,00	0,00	0,00	0,00		mikusek	07.10.2024 07:45			
	11:06	11:10	CZ Olomouc - CZ Olomouc		1,53	28513,70	00:03:52	Mikušek Daniel	služební				0,00	0,00	0,00	0,00	0,00		mikusek	07.10.2024 07:45			
	11:34	11:39	CZ Olomouc - CZ Olomouc		1,99	28515,69	00:05:00	Mikušek Daniel	služební				0,00	0,00	0,00	0,00	0,00		mikusek	07.10.2024 07:45			
	17:18	17:30	CZ Olomouc - CZ, 77900 Olomouc, Stráňova		4,55	28520,24	00:12:23	Mikušek Daniel	služební				0,00	0,00	0,00	0,00	0,00		mikusek	07.10.2024 07:45			
	20:41	21:00	CZ, 77900 Olomouc, Stráňova - CZ Olomouc		4,27	28524,51	00:19:21	Mikušek Daniel	služební				0,00	0,00	0,00	0,00	0,00		mikusek	07.10.2024 07:45			
05.08. Po	11:38	12:18	CZ Olomouc - CZ Olomouc		3,77	28528,28	00:10:13	MartinV2 Martin	služební	0,00	0,00	0,00	0,00	0,00	0,00	0,00	0,00			mikusek	07.10.2024 07:45		
	11:38	11:45	CZ Olomouc - CZ Olomouc		2,67	28527,18	00:07:08	MartinV2 Martin	služební				0,00	0,00	0,00	0,00	0,00			mikusek	07.10.2024 07:45		
	12:15	12:18	CZ Olomouc - CZ Olomouc		1,10	28528,28	00:03:05	MartinV2 Martin	služební				0,00	0,00	0,00	0,00	0,00			mikusek	07.10.2024 07:45		
06.08. Út	17:14	17:33	CZ Olomouc - CZ Olomouc		5,44	28533,72	00:14:30	MartinV2 Martin	služební	0,00	0,00	0,00	0,00	0,00	0,00	0,00	0,00						
07.08. St	08:38	19:36	CZ Olomouc - CZ Olomouc		107,98	28641,70	02:57:58	Mikušek Daniel	služební	0,00	0,00	0,00	0,00	0,00	0,00	0,00	0,00						
08.08. Čt	08:47	18:12	CZ Olomouc - CZ Olomouc		19,88	28661,58	00:46:45	Mikušek Daniel	služební	0,00	0,00	0,00	0,00	0,00	0,00	0,00	0,00						
09.08. Pá	09:13	17:26	CZ Olomouc - CZ Olomouc		26,21	28687,79	00:54:07	Mikušek Daniel	služební	0,00	0,00	0,00	0,00	0,00	0,00	0,00	0,00						

NEWS – Perfect Drive – Notification settings

We have added a new section in the company settings called "Sending Perfect Drive Recommendations", where you can set up recommendations to be sent if a driver does not reach a certain number of points.

Sending Perfect Drive recommendations:

Send to driver's email

Send to driver's phone number (SMS charges will apply)

Do not send a recommendation if the driver reaches: Points

Send

daily

weekly

monthly



END

We hope that you have found useful information in the articles in this issue of the magazine that will make working with your fleet even easier.

Thank you for your trust.

CONTACTS

System provider

PRINCIP a.s.
Na Vítězné pláni 1719/4
140 00 Praha 4
IČ 41690311 DIČ CZ41690311

Working hours

Mo - Fr 07:30 – 16:30

SW technical support

Princip a.s. – establishment Olomouc
Ladova 389/10
779 00 Olomouc

Phone: +420 233 555 111

Email:
webdispecink.tlm@eurowag.com
www.webdispecink.cz

